

มาตรการป้องกันการแพร่ระบาดของโรคติดต่อเชื้อไวรัสโคโรนา ๒๐๑๙ (COVID-๑๙)

โรงเรียนไกรในวิทยาคม รัชมังคลาภิเษก

สำนักงานเขตพื้นที่การศึกษามัธยมศึกษา เขต ๓๘

.....

มาตรการที่ ๑. คัดกรอง(Screening) : นักเรียน คณะครู และผู้ที่เข้ามาในสถานศึกษาทุกคนจะต้องได้รับการคัดกรองวัดอุณหภูมิร่างกาย

มาตรการที่ ๒. สวมหน้ากาก(Mask) : นักเรียน คณะครู และผู้ที่เข้ามาในสถานศึกษาทุกคนจะต้องสวมหน้ากากผ้า หรือหน้ากากอนามัย ตลอดเวลาเมื่ออยู่ในสถานศึกษา

มาตรการที่ ๓. ล้างมือ(Hand Washing) : ล้างมือบ่อยๆด้วยสบู่และน้ำ หรือใช้เจลแอลกอฮอล์

มาตรการที่ ๔. เว้นระยะห่าง(Social Distancing) : เว้นระยะห่างระหว่างบุคคลทุกกิจกรรม ทุกสถานที่ อย่างน้อย ๑ - ๒ เมตร

มาตรการที่ ๕. ทำความสะอาด(Cleaning) : เปิดประตู หน้าต่างให้อากาศถ่ายเท ทำความสะอาด ห้องเรียน และทุกห้องที่ต้องใช้ร่วมกัน เช่นห้องสมุด ห้องประชุม ห้องพยาบาล ห้องน้ำ โถ้ะแก้อี้ โรงอาหาร ถังขยะมีฝาปิด ฯลฯ

มาตรการที่ ๖. ลดแออัด (Reducing) : ลดระยะทำกิจกรรมให้สั้นลง เหลือมล้าเวลาทำกิจกรรม หลีกเลี่ยงการทำกิจกรรมรวมตัวกันเป็นกลุ่มลดความแออัด

ขั้นตอนการดำเนินงานคัดกรองและส่งต่อนักเรียนและบุคลากรในสถานศึกษา
ในการป้องกันควบคุมการแพร่ระบาดของโรคโควิด-๑๙

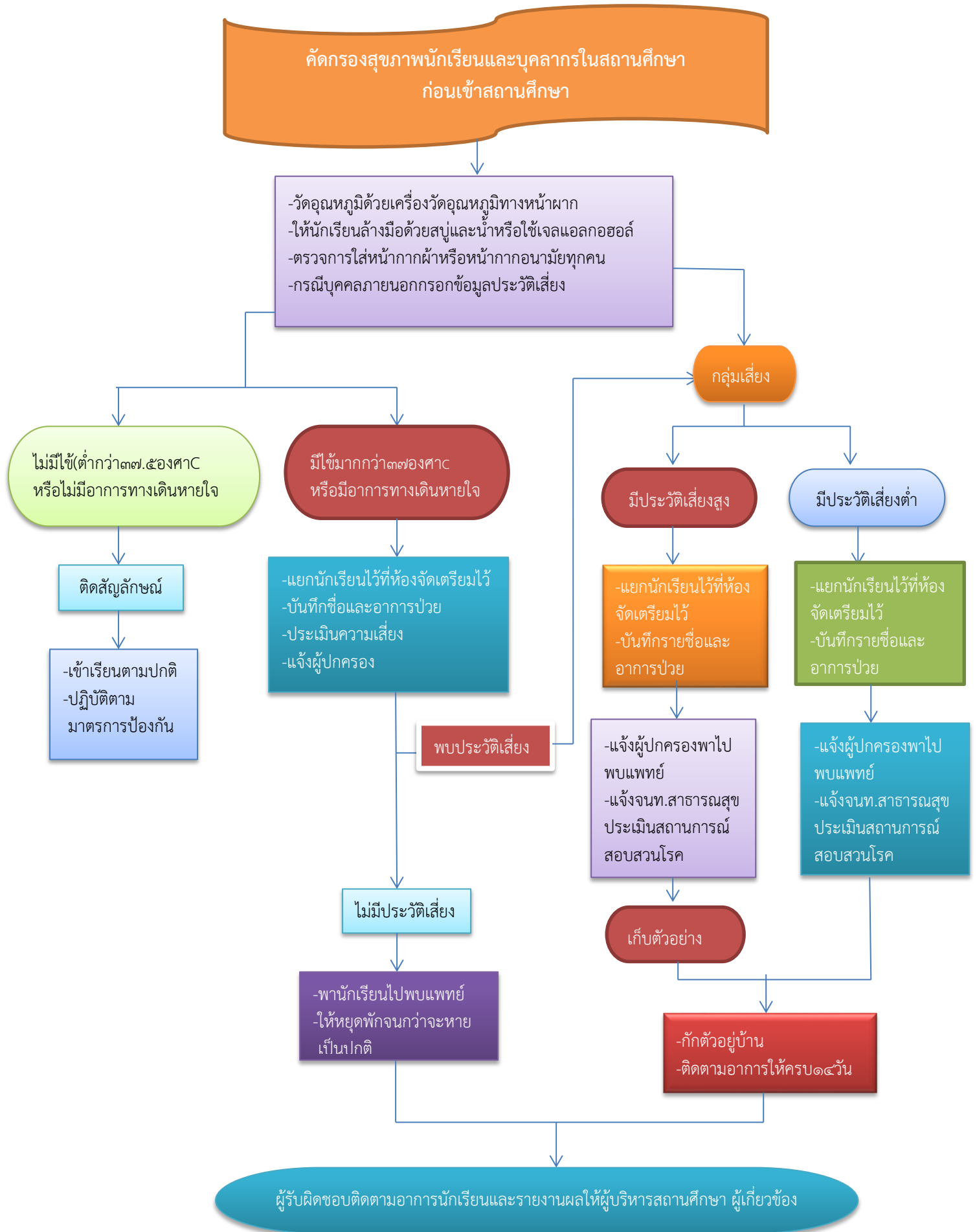

มาตรการป้องกันการแพร่ระบาดของโรคติดต่อเชื้อไวรัสโคโรนา ๒๐๑๙ (COVID-๑๙)

โรงเรียนไกรในวิทยาคม รัชมังคลาภิเษก

สำนักงานเขตพื้นที่การศึกษามัธยมศึกษา เขต ๓๘

จุดที่ ๑. จุดคัดกรอง - ทางเข้าจุดรับนักเรียน(ทุกคนต้องสวมหน้ากากผ้าหรือหน้ากากอนามัย)
*นักเรียน ข้าราชการครูและบุคลากรทางการศึกษาทุกคน ต้องผ่านการตรวจวัดอุณหภูมิร่างกายด้วยเครื่องตรวจวัดที่หน้าผาก เป็นแกวระยะห่าง ๑-๒เมตร
*ติดสติ๊กเกอร์สัญลักษณ์ผู้ที่ผ่านการคัดกรอง

จุดที่ ๒. จุดล้างมือด้วยเจลแอลกอฮอล์ - ต่อเนื่องจากจุดที่ ๑.
*นักเรียน ข้าราชการครูและบุคลากรทางการศึกษาทุกคนต้องล้างมือด้วยเจลแอลกอฮอล์ เข้าห้องเรียน/ปฏิบัติงานเขตพื้นที่

***จุดที่ ๑. และจุดที่ ๒. - ครูเวรประจำวันเป็นผู้รับผิดชอบดำเนินการ**
- และฝ่ายแผนฯเป็นผู้จัดหาอุปกรณ์ให้เพียงพอในแต่ละวัน

จุดที่ ๓. จุดล้างมือด้วยเจลแอลกอฮอล์ -ก่อนเข้าห้องเรียนและหลังออกห้องเรียนของแต่ละวิชา

***จุดที่ ๓. -ครูฝ่ายอนามัยโรงเรียนร่วมกับฝ่ายวิชาการกำหนดจุดวางเจลแอลกอฮอล์ไว้**
สำหรับนักเรียน ให้ครบทุกจุด
-และฝ่ายแผนฯเป็นผู้จัดหาอุปกรณ์ให้เพียงพอในแต่ละวัน

จุดที่ ๔. จุดล้างมือด้วยสบู่และน้ำ สำหรับให้นักเรียนได้ล้างมือบ่อยๆ ประมาณ ๕-๖ จุด เช่น
-ห้องน้ำนักเรียนชายทิศตะวันตก ๑ จุด
-ห้องน้ำนักเรียนหญิงทิศตะวันตก ๑ จุด
-โรงอาหารด้านทิศตะวันออก ๑ จุดใช้ร่วมกับห้องน้ำนักเรียนหญิง
-โรงอาหารด้านทิศตะวันตก ๑ จุด
-ระหว่างอาคารโรงฝึกงานกับห้องประชุมสีเขียว ๑ จุด
-ใกล้กับตู้น้ำเย็นด้านข้างอาคาร ๑ ทิศตะวันออก ๑ จุด
-หรืออื่นๆที่เห็นเหมาะสม

***จุดที่ ๔. -ฝ่ายอาคารสถานที่เป็นผู้ออกแบบและเป็นผู้จัดทำอ่างล้างมือตามจุดต่างๆ**
-และฝ่ายแผนฯจัดสรรงบประมาณในการจัดทำ

จุดที่ ๕. โรงอาหาร -นักเรียนจะนั่งรับประทานอาหารกลางวันโดยการเหลื่อมเวลา
-ต้องมีฉากกั้นระหว่างนั่งรับประทานอาหารบนโต๊ะรับประทานอาหาร ระยะห่าง
๑- ๒ เมตร

จุดที่ ๕. -ฝ่ายอาคารสถานที่เป็นผู้ออกแบบและเป็นผู้ดำเนินการจัดทำให้ครบจำนวนโต๊ะ
อาหารในโรงอาหาร
-ฝ่ายแผนฯจัดสรรงบประมาณในการจัดทำ

จุดที่ ๖. ห้องน้ำครู/นักเรียน -ให้ทำความสะอาดอย่างสม่ำเสมอตลอดวัน

จุดที่ ๖. -ให้นายหรั่ง จันทน์โอ ตำแหน่งลูกจ้าง เป็นผู้รับผิดชอบ
-ฝ่ายแผนฯจัดสรรวัสดุ/อุปกรณ์





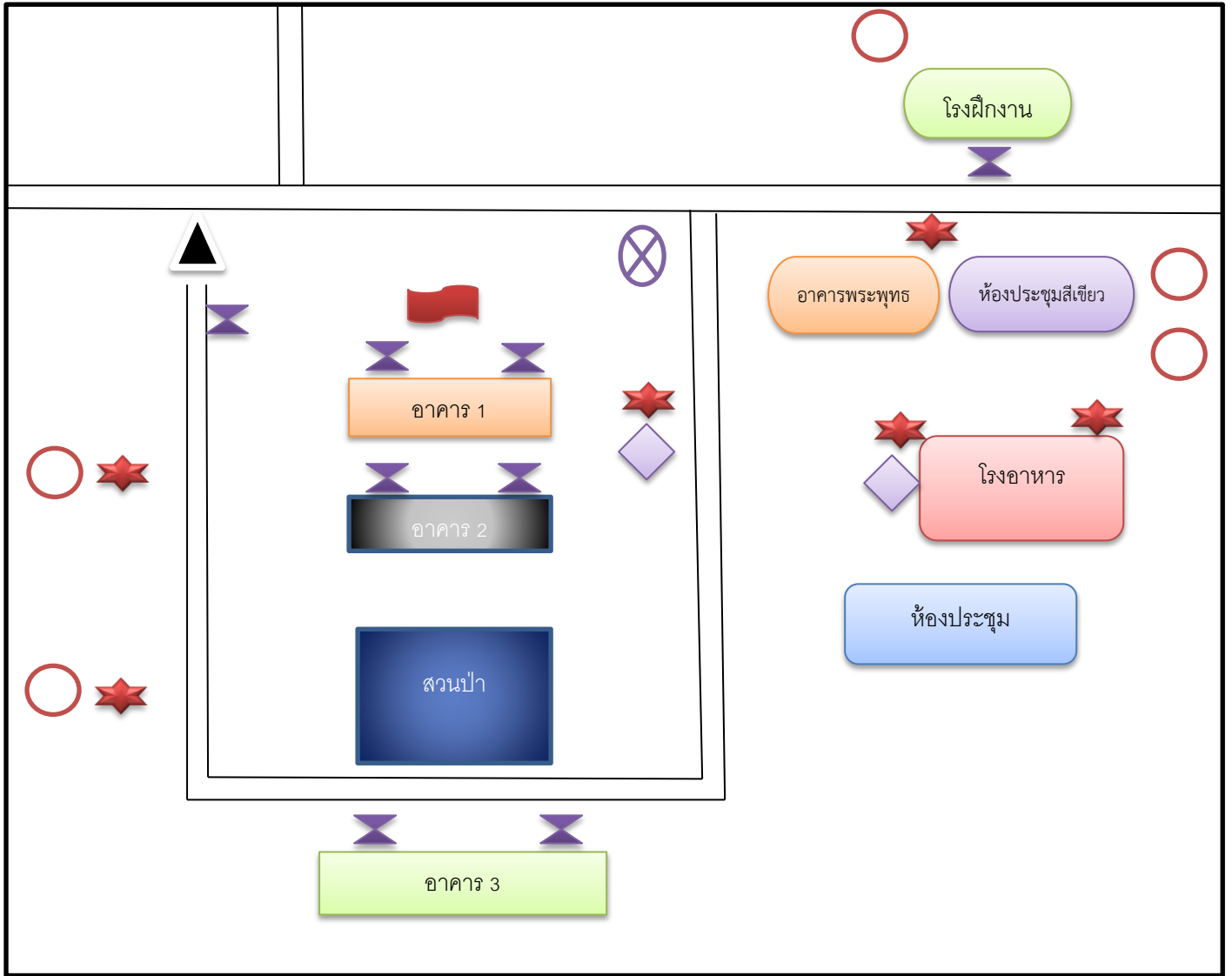

จุดที่ ๗. ห้องเรียนและห้องปฏิบัติการ -ให้ครูประจำชั้นมอบหมายนักเรียนหมั่นทำความสะอาดโต๊ะ-เก้าอี้
พื้นห้องอย่างสม่ำเสมอ ถึงขยะต้องมีฝาปิด เปิดหน้าต่างให้อากาศ
ถ่ายเทได้สะดวก

จุดที่ ๗. ให้ฝ่ายอาคารสถานที่ประสานงานกับองค์การบริหารส่วนตำบลไกรใน
มาดำเนินการพ่นน้ำยาฆ่าเชื้อในห้องเรียนและห้องปฏิบัติการทุกห้อง อย่างน้อย
สัปดาห์ละ ๑ ครั้ง

แผนผังการวางจุดมาตรการป้องกันการแพร่ระบาดของโรคติดต่อเชื้อไวรัสโคโรนา ๒๐๑๙ (COVID-๑๙)
 โรงเรียนไกรในวิทยาคม รัชมังคลาภิเษก
 สำนักงานเขตพื้นที่การศึกษามัธยมศึกษา เขต ๓๘



สัญลักษณ์

- | | | | |
|---|------------------------------|---|------------|
|  | จุดคัดกรองวัดอุณหภูมิร่างกาย |  | ธงชาติ |
|  | จุดวางเจลแอลกอฮอล์ |  | ตู้น้ำเย็น |
|  | ห้องส้วม |  | ศาลพระภูมิ |
|  | จุดอ่างล้างมือด้วยสบู่และน้ำ | | |

