



สำนักงานคณะกรรมการการศึกษาขั้นพื้นฐาน กระทรวงศึกษาธิการ  
 รายงานผลการประเมินคุณภาพผู้เรียน (NT)  
 ชั้นประถมศึกษาปีที่ 3 ปีการศึกษา 2562  
 ฉบับที่ 1 แบบสรุปรายงานผลการทดสอบของของโรงเรียน (School01)

1. ข้อมูลโรงเรียน

รหัสโรงเรียน : 1053690033 ชื่อโรงเรียน : วัดอรัญญิการาม ขนาดโรงเรียน : ขนาดกลาง  
 ที่ตั้งโรงเรียน : ในเมือง อำเภอ : เมืองอุตรดิตถ์ จังหวัด : อุตรดิตถ์  
 สำนักงานเขตพื้นที่การศึกษา : สพป.อุตรดิตถ์ เขต 1 ศึกษาธิการจังหวัด : อุตรดิตถ์  
 สังกัด : สำนักงานคณะกรรมการการศึกษาขั้นพื้นฐาน ภาค : เหนือ  
 ศึกษาธิการภาค : สำนักงานศึกษาธิการภาค 17 จำนวนนักเรียนที่เข้าสอบทั้งหมด : 21 คน(ปกติ : 16 คน, พิเศษ : 5 คน, Walk-in : 0 คน)

2. คะแนนสอบ NT

| ด้าน                         | คะแนนเฉลี่ยร้อยละ | คะแนนเฉลี่ยร้อยละจำแนกตามสังกัด |                       |                    |                            |                      |                      |
|------------------------------|-------------------|---------------------------------|-----------------------|--------------------|----------------------------|----------------------|----------------------|
|                              |                   | โรงเรียน                        | เขตพื้นที่<br>(N=144) | จังหวัด<br>(N=239) | ศึกษาธิการภาค<br>(N=1,784) | สังกัด<br>(N=26,788) | ประเทศ<br>(N=30,639) |
| ด้านคณิตศาสตร์ (Mathematics) | คะแนนเฉลี่ยร้อยละ | 63.56                           | 48.56                 | 46.84              | 44.94                      | 45.64                | 44.94                |
|                              | S.D.              | 12.13                           | 19.99                 | 19.73              | 19.45                      | 19.97                | 19.99                |
|                              | ลำดับที่          |                                 | 7                     | 17                 | 167                        | 2,448                | 2,575                |
| ด้านภาษาไทย (Thai Language)  | คะแนนเฉลี่ยร้อยละ | 57.56                           | 50.70                 | 48.77              | 45.92                      | 46.00                | 46.46                |
|                              | S.D.              | 13.93                           | 18.05                 | 18.05              | 17.85                      | 17.71                | 18.19                |
|                              | ลำดับที่          |                                 | 21                    | 31                 | 243                        | 3,372                | 3,817                |
| รวมความสามารถทั้ง 2 ด้าน     | คะแนนเฉลี่ยร้อยละ | 60.56                           | 49.63                 | 47.81              | 45.43                      | 45.82                | 45.70                |
|                              | S.D.              | 22.40                           | 34.96                 | 34.61              | 34.08                      | 34.48                | 34.97                |
|                              | ลำดับที่          |                                 | 11                    | 20                 | 183                        | 2,489                | 2,688                |

3. กราฟเปรียบเทียบผลคะแนน NT ของโรงเรียน เขตพื้นที่ ต้นสังกัด ศึกษาธิการจังหวัด ศึกษาธิการภาค และ

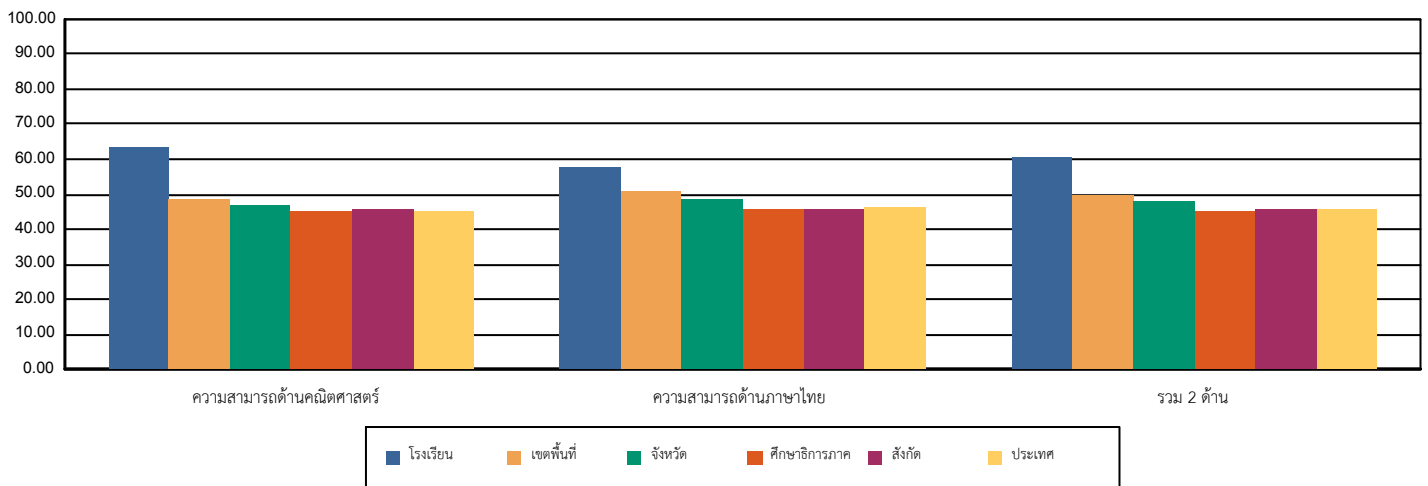

4. ตารางแสดงจำนวนและร้อยละนักเรียน จำแนกตามระดับคุณภาพ

| ด้าน                     | จำนวนและร้อยละนักเรียน จำแนกตามระดับคุณภาพ (ยกเว้นเด็กพิเศษ และ Walk-in) |        |       |        |       |        |          |        |
|--------------------------|--|--------|-------|--------|-------|--------|----------|--------|
|                          | ดีมาก  |        | ดี    |        | พอใช้ |        | ปรับปรุง |        |
|                          | จำนวน  | ร้อยละ | จำนวน | ร้อยละ | จำนวน | ร้อยละ | จำนวน    | ร้อยละ |
| ความสามารถด้านคณิตศาสตร์ | 4  | 25.00  | 9     | 56.25  | 3     | 18.75  | 0        | 0.00   |
| ความสามารถด้านภาษาไทย    | 3  | 18.75  | 8     | 50.00  | 5     | 31.25  | 0        | 0.00   |
| รวม 2 ด้าน               | 2  | 12.50  | 11    | 68.75  | 3     | 18.75  | 0        | 0.00   |

หมายเหตุ : จำนวนนักเรียนที่เข้าสอบในแต่ละด้านอาจมีจำนวนไม่เท่ากับนักเรียนที่เข้าสอบทั้งหมดและอาจไม่เท่ากับทั้ง 2 ด้าน เนื่องจากมีผู้เข้าสอบบางคนเข้าสอบเพียงวิชาใดวิชาหนึ่ง



| 5. คะแนนการประเมินรายด้านและรายมาตรฐาน  |                 |             |       |    |       |  |
|---|-----------------|-------------|-------|----|-------|--|
| ด้าน  | คะแนน<br>ร้อยละ | ระดับคุณภาพ |       |    |       |  |
|   |                 | ปรับปรุง    | พอใช้ | ดี | ดีมาก |  |
| <b>ความสามารถด้านคณิตศาสตร์</b>   | 63.56           |             |       | ●  |       |  |
| <b>มาตรฐาน ค 1.1</b> เข้าใจถึงความหลากหลายของการแสดงจำนวนและการใช้จำนวนในชีวิตจริง  | 89.58           |             |       |    | ●     |  |
| 1. ป.3/1 เขียนและอ่านตัวเลขฮินดูอารบิก ตัวเลขไทย และตัวหนังสือแสดงปริมาณของสิ่งของหรือจำนวนนับไม่เกินหนึ่งแสนและศูนย์   | 100.00          |             |       |    | ●     |  |
| 2. ป.3/2 เปรียบเทียบและเรียงลำดับ จำนวนนับไม่เกินหนึ่งแสนและศูนย์   | 84.37           |             |       |    | ●     |  |
| <b>มาตรฐาน ค 1.2</b> เข้าใจถึงผลที่เกิดขึ้นจากการดำเนินการของจำนวนและความสัมพันธ์ระหว่าง การดำเนินการต่าง ๆ และใช้การดำเนินการในการแก้ปัญหา                                   | 46.25           |             | ●     |    |       |  |
| 1. ป.3/1 บวก ลบ คูณ ทหาร และบวก ลบ คูณ ทหารของจำนวนนับไม่เกินหนึ่งแสนและศูนย์ พร้อมทั้งตระหนักถึงความสมเหตุสมผลของคำตอบ   | 37.50           |             | ●     |    |       |  |
| 2. ป.3/2 วิเคราะห์และแสดงวิธีหาคำตอบของโจทย์ปัญหาและโจทย์ปัญหาหาคำตอบของจำนวนนับไม่เกินหนึ่งแสนและศูนย์พร้อมทั้งตระหนักถึงความ สมเหตุสมผลของคำตอบและสร้างโจทย์ได้             | 51.17           |             |       | ●  |       |  |
| <b>มาตรฐาน ค 2.2</b> แก้ปัญหาเกี่ยวกับการวัด  | 60.35           |             |       | ●  |       |  |
| 1. ป.3/1 แก้ปัญหาเกี่ยวกับการวัดความยาว การชั่ง การตวง เงิน และเวลา   | 59.26           |             |       | ●  |       |  |
| 2. ป.3/2 อ่านและเขียนบันทึกหรือบรรยาย   | 68.75           |             |       | ●  |       |  |
| 3. ป.3/3 อ่านและเขียนบันทึกกิจกรรมหรือเหตุการณ์ที่ระบุเวลา  | 62.50           |             |       | ●  |       |  |
| <b>มาตรฐาน ค 3.1</b> อธิบายและวิเคราะห์รูปเรขาคณิตสองมิติและสามมิติ   | 71.87           |             |       |    | ●     |  |
| 1. ป.3/1 บอกชนิดของรูปเรขาคณิตสองมิติที่เป็นส่วนประกอบของสิ่งของที่มีลักษณะเป็นรูปเรขาคณิตสามมิติ   | 56.25           |             |       | ●  |       |  |
| 2. ป.3/2 ระบุรูปเรขาคณิตสองมิติที่มีแกนสมมาตรจากรูปที่กำหนดให้  | 87.50           |             |       |    | ●     |  |
| <b>มาตรฐาน ค 3.2</b> ใช้การนึกภาพ (visualization) ใช้เหตุผลเกี่ยวกับปริภูมิ (spatial reasoning) และใช้แบบจำลองทางเรขาคณิต (geometric model) ในการแก้ปัญหา                     | 87.50           |             |       |    | ●     |  |
| 1. ป.3/1 เขียนรูปเรขาคณิตสองมิติที่กำหนดไว้ในแบบต่าง ๆ  | 75.00           |             |       |    | ●     |  |
| 2. ป.3/2 บอกรูปเรขาคณิตต่าง ๆ ที่อยู่ใน สิ่งแวดล้อมรอบตัว   | 100.00          |             |       |    | ●     |  |
| <b>มาตรฐาน ค 4.1</b> เข้าใจและวิเคราะห์แบบรูป (pattern) ความสัมพันธ์ และฟังก์ชัน  | 64.42           |             |       | ●  |       |  |
| 1. ป.3/1 บอกจำนวนและความสัมพันธ์ในแบบรูปของจำนวนที่เพิ่มขึ้นทีละ 3 ทีละ 4 ทีละ 5 ทีละ 50 และลดลงทีละ 3 ทีละ 4 ทีละ 5 ทีละ 25 และแบบรูปซ้ำ                                     | 44.64           |             | ●     |    |       |  |
| 2. ป.3/2 บอกรูปและความสัมพันธ์ในแบบรูปของรูปที่มีรูปร่าง ขนาด หรือสีที่สัมพันธ์กันสองลักษณะ   | 87.50           |             |       |    | ●     |  |
| <b>มาตรฐาน ค 5.1</b> เข้าใจและใช้วิธีการทางสถิติในการวิเคราะห์ข้อมูล  | 81.25           |             |       |    | ●     |  |
| 1. ป.3/2 อ่านข้อมูลจากแผนภูมิรูปภาพและแผนภูมิแท่งอย่างง่าย  | 81.25           |             |       |    | ●     |  |
| <b>ความสามารถด้านภาษาไทย</b>  | 57.56           |             |       | ●  |       |  |
| <b>มาตรฐาน ท 1.1</b> ใช้กระบวนการอ่านสร้างความรู้และความคิดเพื่อนำไปใช้ตัดสินใจ แก้ปัญหาในการดำเนินชีวิต และมีนิสัยรักการอ่าน   | 67.18           |             |       | ●  |       |  |
| 1. ป.3/2 อธิบายความหมายของคำและข้อความที่อ่าน   | 75.00           |             |       |    | ●     |  |
| 2. ป.3/3 ตั้งคำถามและตอบคำถามเชิงเหตุผลเกี่ยวกับเรื่อง  | 68.75           |             |       | ●  |       |  |
| 3. ป.3/4 ลำดับเหตุการณ์และคาดคะเนเหตุการณ์จากเรื่องที่อ่าน โดยระบุเหตุผลประกอบ  | 56.25           |             |       | ●  |       |  |
| 4. ป.3/5 สรุปความรู้และข้อคิดจากเรื่องที่อ่านเพื่อนำไปใช้ในชีวิตประจำวัน  | 68.75           |             |       | ●  |       |  |
| 5. ป.3/7 อ่านข้อเขียนเชิงอธิบายและปฏิบัติตามคำสั่งหรือข้อเสนอแนะ  | 75.00           |             |       |    | ●     |  |
| 6. ป.3/8 อธิบายความหมายของข้อมูลจากแผนภาพ แผนที่ และแผนภูมิ   | 59.37           |             |       | ●  |       |  |
| <b>มาตรฐาน ท 2.1</b> ใช้กระบวนการเขียนเขียนสื่อสาร เขียนเรียงความ ย่อความ และเขียนเรื่องราวในรูปแบบต่าง ๆ เขียนรายงานข้อมูลสารสนเทศและรายงานการศึกษาค้นคว้าอย่างมีประสิทธิภาพ | 51.65           |             |       | ●  |       |  |
| 1. ป.3/2 เขียนบรรยายเกี่ยวกับสิ่งใดสิ่งหนึ่งได้อย่างชัดเจน  | 68.75           |             |       | ●  |       |  |
| 2. ป.3/4 เขียนจดหมายลาครู   | 71.87           |             |       |    | ●     |  |
| 3. ป.3/5 เขียนเรื่องตามจินตนาการ  | 25.00           | ●           |       |    |       |  |
| <b>มาตรฐาน ท 3.1</b> สามารถเลือกฟังและดูอย่างมีวิจารณญาณ และพูดแสดงความรู้ ความคิด และความรู้สึกในโอกาสต่าง ๆ อย่างมีวิจารณญาณและสร้างสรรค์                                   | 84.37           |             |       |    | ●     |  |
| 1. ป.3/2 บอกสาระสำคัญจากการฟังและการดู  | 75.00           |             |       |    | ●     |  |
| 2. ป.3/3 ตั้งคำถามและตอบคำถามเกี่ยวกับเรื่องที่ฟังและดู   | 93.75           |             |       |    | ●     |  |
| <b>มาตรฐาน ท 4.1</b> เข้าใจธรรมชาติของภาษาและหลักภาษาไทย การเปลี่ยนแปลงของภาษาและพลังของภาษา ภูมิปัญญา ทางภาษา และรักษาภาษาไทยให้เป็นสมบัติของชาติ                            | 49.24           |             | ●     |    |       |  |
| 1. ป.3/1 เขียนสะกดคำและบอกความหมายของคำ   | 50.00           |             |       | ●  |       |  |
| 2. ป.3/2 ระบุชนิดและหน้าที่ของคำในประโยค  | 31.25           |             | ●     |    |       |  |
| 3. ป.3/4 แต่งประโยคง่าย ๆ   | 75.00           |             |       |    | ●     |  |
| 4. ป.3/5 แต่งคำคล้องจองและคำขวัญ  | 15.62           | ●           |       |    |       |  |
| 5. ป.3/6 เลือกใช้ภาษาไทยมาตรฐานและภาษาถิ่นที่เหมาะสมกับกาลเทศะ  | 68.75           |             |       | ●  |       |  |
| <b>มาตรฐาน ท 5.1</b> เข้าใจและแสดงความคิดเห็น วิเคราะห์วรรณคดีและวรรณกรรมไทยอย่างเห็นคุณค่า และนำมาประยุกต์ใช้ในชีวิตจริง   | 43.75           |             | ●     |    |       |  |
| 1. ป.3/1 ระบุข้อคิดที่ได้จากการอ่านวรรณกรรมเพื่อนำไปใช้ในชีวิตประจำวัน  | 34.37           |             | ●     |    |       |  |
| 2. ป.3/3 แสดงความคิดเห็นเกี่ยวกับวรรณคดีที่อ่าน   | 53.12           |             |       | ●  |       |  |
| <b>รวม 2 ด้าน</b>   | 60.56           |             |       | ●  |       |  |

| 6. เกณฑ์การตัดสินระดับคุณภาพในแต่ละความสามารถ |   |            |                     |            |                |            |
|---|---|------------|---------------------|------------|----------------|------------|
| ระดับคุณภาพ                                   | ช่วงคะแนนและคะแนนร้อยละในแต่ละระดับคุณภาพ |            |                     |            |                |            |
|   | ด้านคณิตศาสตร์(ร้อยละ)                    |            | ด้านภาษาไทย(ร้อยละ) |            | รวมทั้ง 2 ด้าน |            |
|   | คะแนน                                     | ร้อยละ     | คะแนน               | ร้อยละ     | คะแนน          | ร้อยละ     |
| ดีมาก   | 71 - 100                                  | 71 - 100   | 71 - 100            | 71 - 100   | 142 - 200      | 71 - 100   |
| ดี  | 50 - 70.99                                | 50 - 70.99 | 50 - 70.99          | 50 - 70.99 | 100 - 141.99   | 50 - 70.99 |
| พอใช้   | 27 - 49.99                                | 27 - 49.99 | 31 - 49.99          | 31 - 49.99 | 58 - 99.99     | 29 - 49.99 |
| ปรับปรุง                                      | 0 - 26.99                                 | 0 - 26.99  | 0 - 30.99           | 0 - 30.99  | 0 - 57.99      | 0 - 28.99  |